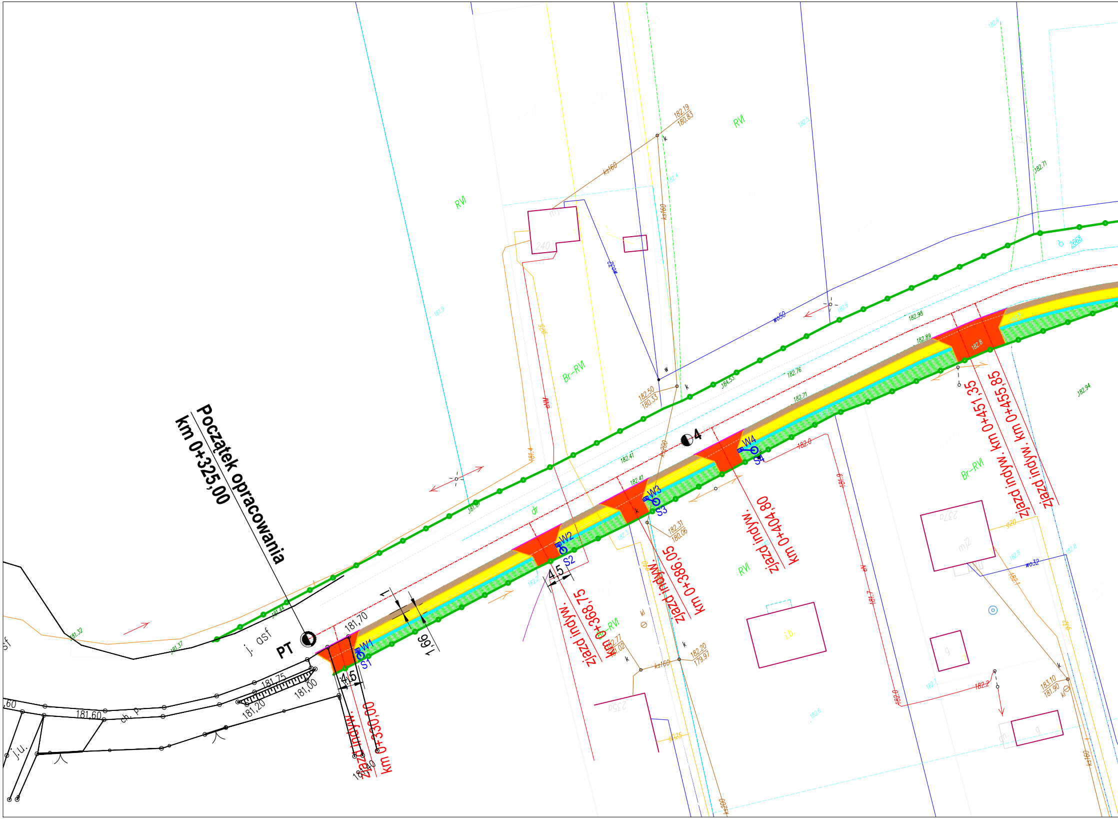
Początek opracowania
km 0+325,00
PT
zjazd indyw. km 0+330,00
zjazd indyw. km 0+368,75
zjazd indyw. km 0+386,05
zjazd indyw. km 0+404,80
zjazd indyw. km 0+451,35
zjazd indyw. km 0+455,85
W1
S1
W2
S2
W3
S3
W4
S4
4,5
4,5
1
1,66
181,70
181,75
181,00
181,20
181,60
j. asf
ch. p
j.u.
RVI
Br-RVI
dr
4
ks160
ks200
wo50
wo32
182.19
180.83
182.50
180.33
182.31
180.06
182.20
179.97
182.77
181.02
183.10
181.90
mj
mj2
240
237a
235a
i.b.
g
182.0
182.2
181.7
181.9

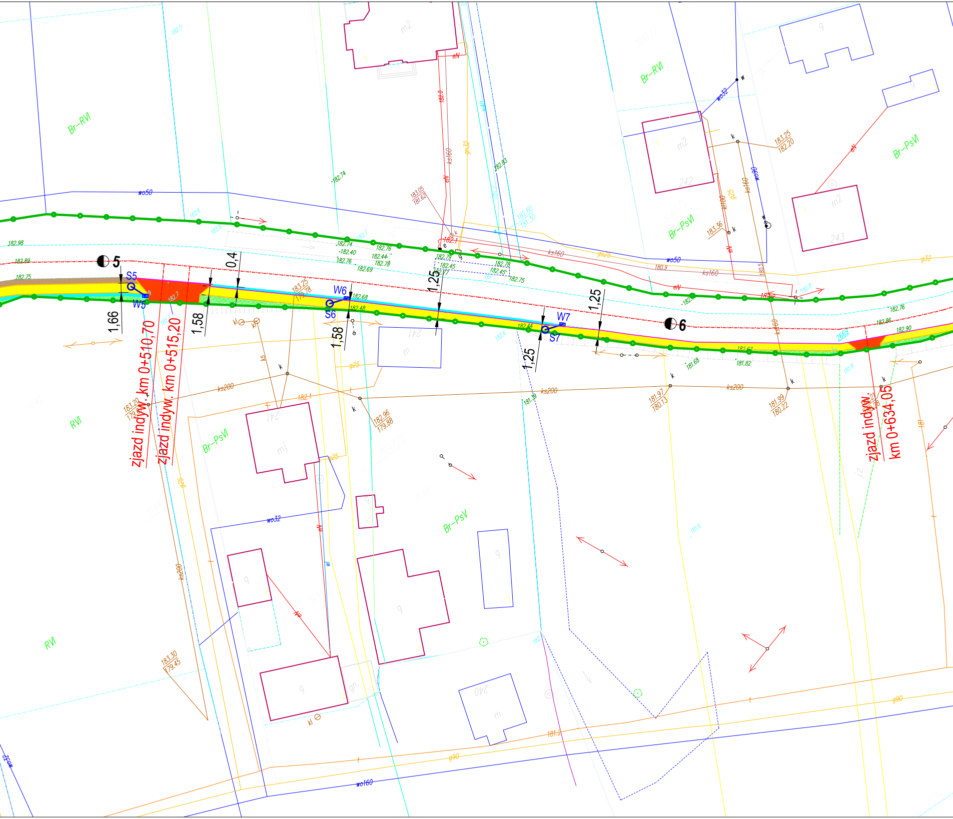
Br–RVI
Br–RVI
Br–PsVI
Br–PsVI
Br–PsVI
Br–PsV
RVI
RVI
m2
m2
m2
242
243
241
240
mj
m
g
wo50
wo32
wo160
wo90
ks160
ks200
g25
g32
g90
eN
5
6
S5
W5
S6
W6
S7
W7
0,4
1,66
1,58
1,58
1,25
1,25
1,25
zjazd indyw. km 0+510,70
zjazd indyw. km 0+515,20
zjazd indyw.
km 0+634,05

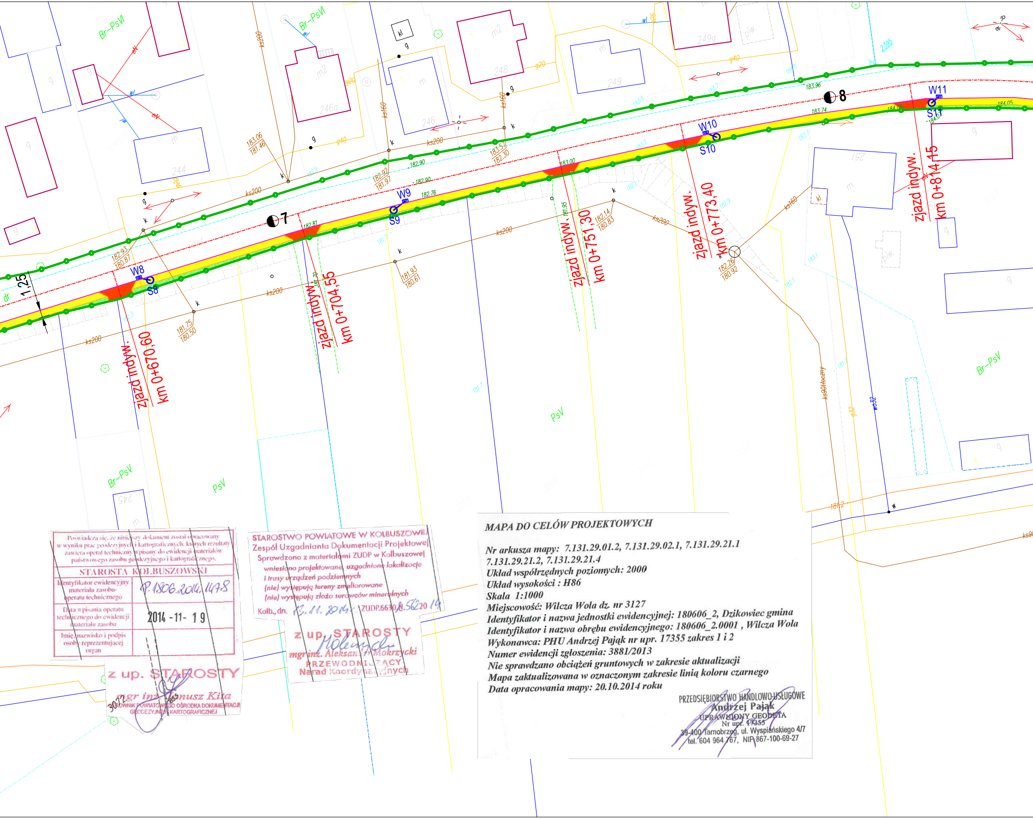
Br–PsVI
Br–PsVI
PsV
Br–PsV
Br–PsV
PsV
W8
S8
W9
S9
W10
S10
W11
S11
7
8
1,25
zjazd indyw. km 0+670,60
zjazd indyw. km 0+704,55
zjazd indyw. km 0+751,30
zjazd indyw. km 0+773,40
zjazd indyw. km 0+814,15
ks200
ks160
ks90(lloczny)
g40
g20
g32
wo32
182.90
182.76
183.00
183.96
183.74
184.05
182.81
182.93
180.87
181.75
180.50
181.93
180.61
182.14
180.83
182.26
180.92
183.06
181.46
182.92
181.97
183.51
182.30
244
246
246a
248
249
249a
251
245

Poświadcza się, że niniejszy dokument został opracowany w wyniku prac geodezyjnych i kartograficznych, których rezultaty zawiera operat techniczny wpisany do ewidencji materiałów państwowego zasobu geodezyjnego i kartograficznego.
STAROSTA KOLBUSZOWSKI

Identyfikator ewidencyjny materiału zasobu-operatu technicznego	P.1806.2014.1478
Data wpisania operatu technicznego do ewidencji materiału zasobu	2014 -11- 19
Imię, nazwisko i podpis osoby reprezentującej organ	

z up. STAROSTY
mgr inż. Janusz Kita
KIEROWNIK POWIATOWEGO OŚRODKA DOKUMENTACJI GEODEZYJNEJ I KARTOGRAFICZNEJ
3072

STAROSTWO POWIATOWE W KOLBUSZOWEJ
Zespół Uzgadniania Dokumentacji Projektowej
Sprawdzono z materiałami ZUDP w Kolbuszowej
wniesiono projektowane, uzgodnione lokalizacje
i trasy urządzeń podziemnych
(nie) występują tereny zmeliorowane
(nie) występują złoża surowców mineralnych
Kolb., dn. 13.11.2014r. ZUDP.6630.1.562014

z up. STAROSTY
mgr inż. Aleksander Mokrzycki
PRZEWODNICZĄCY
Narad Koordynacyjnych

MAPA DO CELÓW PROJEKTOWYCH

Nr arkusza mapy: 7.131.29.01.2, 7.131.29.02.1, 7.131.29.21.1
7.131.29.21.2, 7.131.29.21.4
Układ współrzędnych poziomych: 2000
Układ wysokości : H86
Skala 1:1000
Miejscowość: Wilcza Wola dz. nr 3127
Identyfikator i nazwa jednostki ewidencyjnej: 180606_2, Dzikowiec gmina
Identyfikator i nazwa obrębu ewidencyjnego: 180606_2.0001 , Wilcza Wola
Wykonawca: PHU Andrzej Pająk nr upr. 17355 zakres 1 i 2
Numer ewidencji zgłoszenia: 3881/2013
Nie sprawdzano obciążeń gruntowych w zakresie aktualizacji
Mapa zaktualizowana w oznaczonym zakresie linią koloru czarnego
Data opracowania mapy: 20.10.2014 roku

PRZEDSIĘBIORSTWO HANDLOWO-USŁUGOWE
Andrzej Pająk
UPRAWNIONY GEODETA
Nr upr. 17355
39-400 Tarnobrzeg, ul. Wyspiańskiego 4/7
tel. 604 964 767, NIP 867-100-69-27

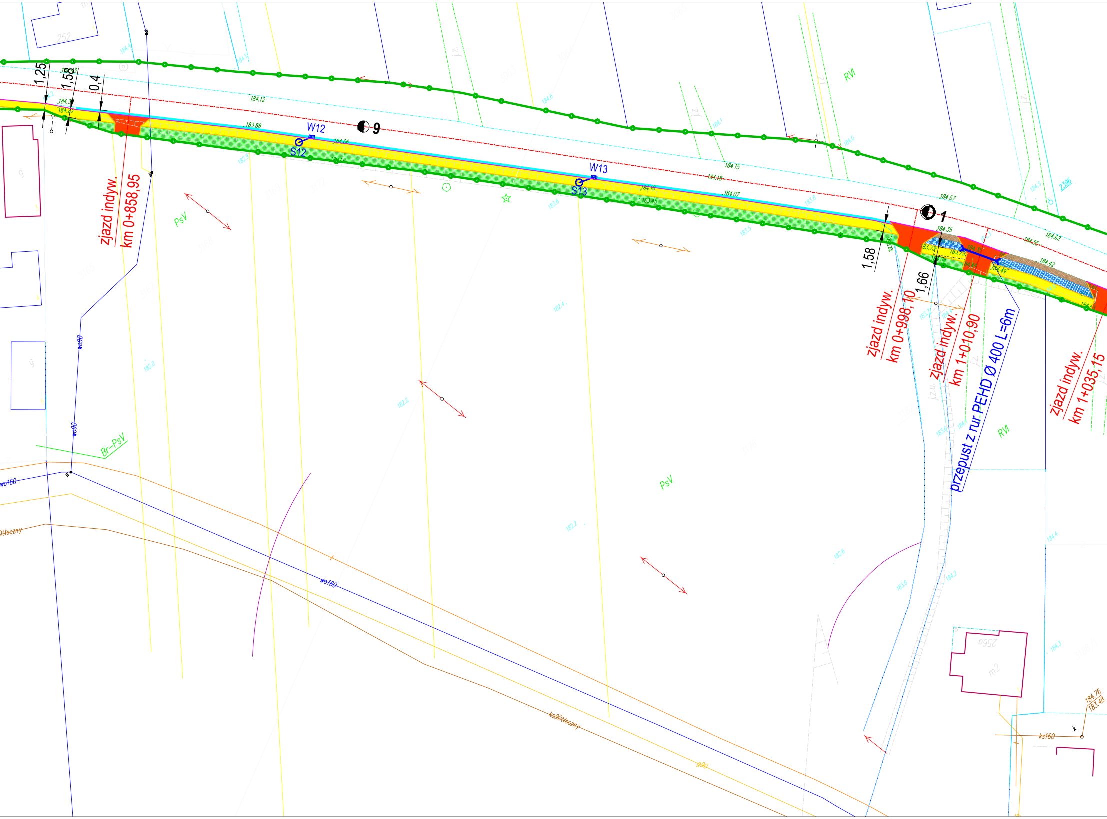
1,25
1,58
0,4
184.3
184.25
184.12
183.88
W12
S12
184.06
9
W13
S13
184.16
183.45
184.07
184.15
184.57
1
184.35
183.73
183.75
184.44
184.49
184.42
184.55
184.62
1,58
1,66
2396
zjazd indyw.
km 0+858,95
zjazd indyw.
km 0+998,10
zjazd indyw.
km 1+010,90
zjazd indyw.
km 1+035,15
przepust z rur PEHD Ø 400 L=6m
PsV
PsV
RVI
RVI
Br–PsV
wo90
wo90
wo160
wo160
ks90Hoczny
g90
ks160
184.76
183.48
252
2560
m2

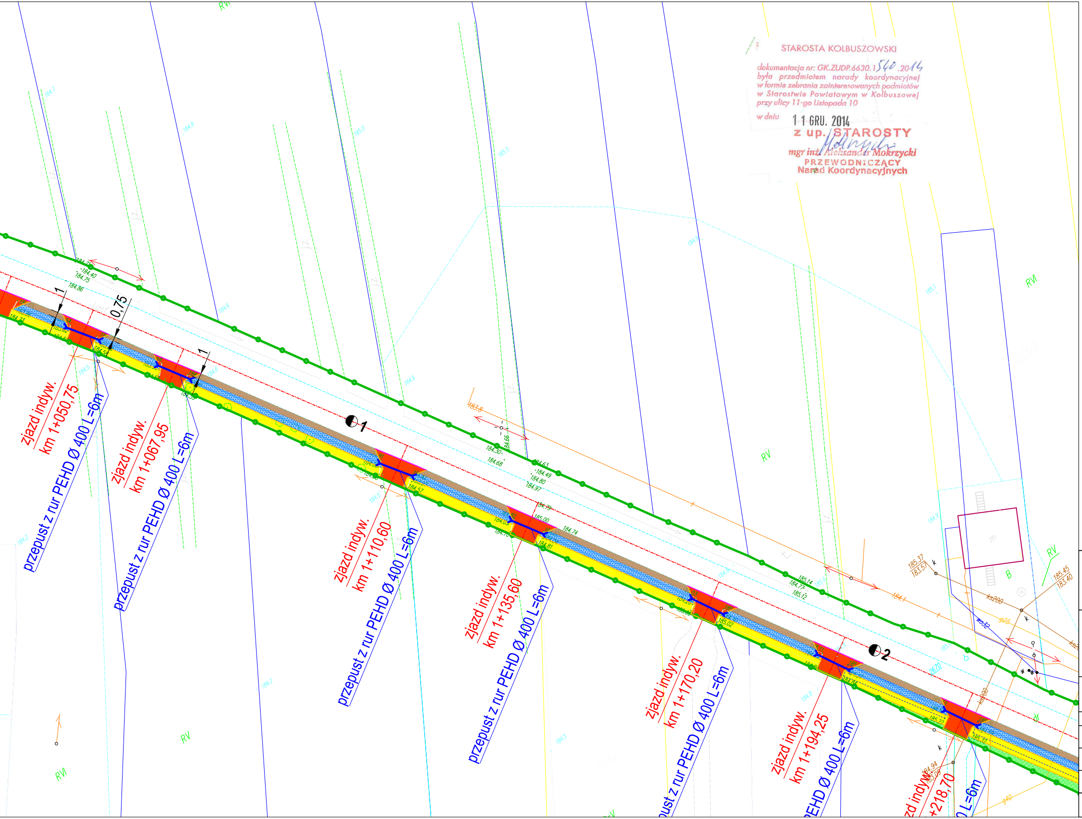
ziazd indyw.
km 1+050,75
przepust z rur PEHD Ø 400 L=6m
ziazd indyw.
km 1+067,95
przepust z rur PEHD Ø 400 L=6m
ziazd indyw.
km 1+110,60
przepust z rur PEHD Ø 400 L=6m
ziazd indyw.
km 1+135,60
przepust z rur PEHD Ø 400 L=6m
ziazd indyw.
km 1+170,20
przepust z rur PEHD Ø 400 L=6m
ziazd indyw.
km 1+194,25
PEHD Ø 400 L=6m
0,75
1
1
1
2
RV
RVI
B

STAROSTA KOLBUSZOWSKI
dokumentacja nr: GK.ZUDP.6630.1540.2014
była przedmiotem narady koordynacyjnej w formie zebrania zainteresowanych podmiotów w Starostwie Powiatowym w Kolbuszowej przy ulicy 11-go Listopada 10
w dniu 11 GRU. 2014
z up. STAROSTY
mgr inż. Aleksander Mokrzycki
PRZEWODNICZĄCY
Narad Koordynacyjnych

LEGENDA:

🟥	Nawierzchnia zjazdów z betonowej kostki brukowej
🟨	Nawierzchnia chodnika z betonowej kostki brukowej
▦	Rów umocniony płytami ażurowymi
▨	Pobocze utwardzone
🟩	Zieleń
—	Ściek z kostki brukowej gr.8cm / elementów prefabrykowanych
—	Krawężnik betonowy 15x30cm
—	Obrzeże betonowe 8x30cm
—●—●—	Granica pasa drogowego
>—<	Przepust
▥	Wpust deszczowy
○	Studnia chłonna dn 1200mm

Jednostka projektująca: Zbigniew Kotulski ul. Paderewskiego 65; 39-400 Tarnobrzeg			Inwestor: Zarząd Dróg Powiatowych w Kolbuszowej
Nazwa inwestycji: Budowa chodnika przy drodze powiatowej nr 1 205 R Wilcza Wola - Wola Raniżowska od km 0+325 do km 2+052 w miejscowości Wilcza Wola			Stadium: Projekt Budowlany
Nazwa rysunku: PLAN SYTUACYJNY			Data: 11.2014
BRANŻA DROGOWA			Skala: 1:500
Projektant:	mgr inż. Zbigniew Kotulski upr. nr 165A/Tbg/94		
Sprawdzający:	mgr inż. Tadeusz Żak upr. nr 167A/Tbg/93		Nr rysunku 3.1
Opracował:	mgr inż. Grzegorz Jamróz		